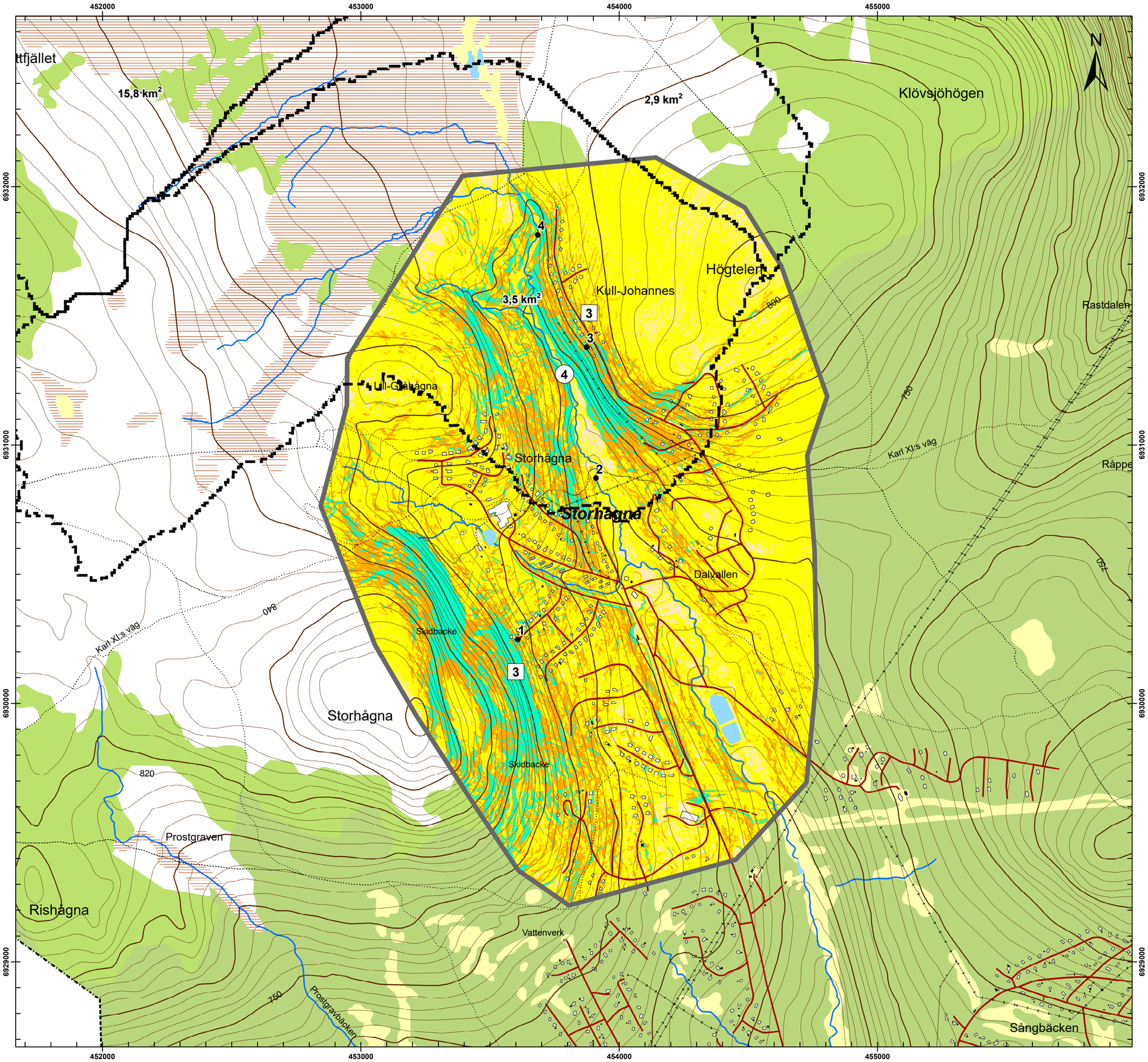

BEDÖMNINGS-KLASS	KRITERIER FÖR JORDRÖRELSER I SLÄNTER	EXEMPEL PÅ UTREDNINGSINSATSER	REDO-VISNING PÅ KARTA
1 **Angeläget utredningsbehov**	Jordrörelser har förekommit. Brant terräng. Mäktiga jordlager. Större skogsfria partier förekommer. Vattensjukt. Erosionskänslig jord.	Ett angeläget behov föreligger avseende detaljerad utredning av förutsättningarna för sluttrörelser och dess konsekvenser samt behov av åtgärder. Vid uppenbar fara meddelas fastighetsägare och kommun snarast möjligt.	1
2 **Utredningsbehov**	Inga större jordrörelser eller kraftiga vattenflöden har förekommit. Inga förutsättningar för transport av lösa block. Inga större sammanhängande skogsfria områden på jordtäckt mark förekommer.	Behov av detaljerad utredning föreligger. Slänterna bör hållas under observation med jämna tidsintervall.	2
3 **Inget utredningsbehov, men behov av kontroll**	Inga eller endast mindre jordrörelser har förekommit. Inga förutsättningar för transport av lösa block. Övervägande skogsklädd mark.	Inget utredningsbehov föreligger men slänterna bör hållas under observation med jämna tidsintervall.	3
4 **Inget utredningsbehov**	Inga jordrörelser har förekommit. Inga förutsättningar för transport av lösa block. Skogsklädd mark.	Inget utredningsbehov eller behov av kontroll föreligger.	4

BEDÖMNINGS-KLASS	KRITERIER FÖR SLAMSTRÖM	EXEMPEL PÅ ÅTGÄRDER	REDO-VISNING PÅ KARTA
1 **Angeläget utredningsbehov**	Omfattande jordrörelser och/eller höga vattenflöden har förekommit. Större skogfria partier förekommer. Brant terräng. Lösa block förekommer.	Angeläget behov föreligger avseende detaljerad utredning av förutsättningarna för slamström och dess konsekvenser samt behov av åtgärder. Vid uppenbar fara meddelas fastighetsägare och kommun snarast möjligt.	1
2 **Utredningsbehov**	Jordrörelser och/eller höga vattenflöden har förekommit. Inga förutsättningar för transport av lösa block. Endast mindre skogsfria områden på jordtäckt mark förekommer.	Behov av detaljerad utredning föreligger. Ravinerna bör hållas under observation med jämna tidsintervall.	2
3 **Inget utredningsbehov, men behov av kontroll**	Inga eller endast mindre jordrörelser har förekommit. Inga höga flöden har förekommit. Inga förutsättningar för transport av lösa block. Stor skogstäckning.	Inget behov av vidare utredning föreligger. Vid oförutsebara händelser, så som höga flöden, kan risker föreligga och området bör därför hållas under kontroll.	3
4 **Inget utredningsbehov**	Inga jordrörelser har förekommit. Inga höga flöden har förekommit. Inga förutsättningar för transport av lösa block. Stor skogstäckning.	Inga behov av vidare utredning eller åtgärder föreligger.	4

Teckenförklaring

- Lutning 0-2 grader
- Lutning 2-10 grader
- Lutning 10-17 grader
- Lutning >17 grader
- Karteringspunkt
- Bedömningsklass, slänt
- Bedömningsklass, ravin
- Områdesbegränsning
- Spår av skred, ras, slamström och erosion
- Alluvialkon/avlagrade massor
- Avrinningsområde
- Berg i dagen (SGU jordarter)
- Ravin (tolkat från NH data)
- Vattendrag

© Lantmäteriet, Ur GSD-produkter 2021

Referenssystem: SWEREF99 TM

0 125 250 500 m

Ekvidistans : 5m

MSB Myndigheten för samhällsskydd och beredskap

SGI Statens geotekniska institut

FÖRSTUDIE OCH ÖVERSIKTLIG KARTERING AV STABILITET I SLÄNTER OCH RAVINER I MORÄN OCH GROV SEDIMENTJORD

DIARIE NR SGI: **2.1-1901-0097**	RITAD AV: **Godefroid Ndayikengurukiye**	Jämtlands Län - Bergs Kommun
DATUM: **2021-02-15**	HANDLÄGGARE: **M. Andersson, I. Staub**	**Storhågna**
UPPDRAGSANSVARIG: **Mattias Andersson**	SKALA: 1:10 000 (A2)	NUMMER: Bilaga 3-6